

Wirtschaftsdaten der BAK Economics AG

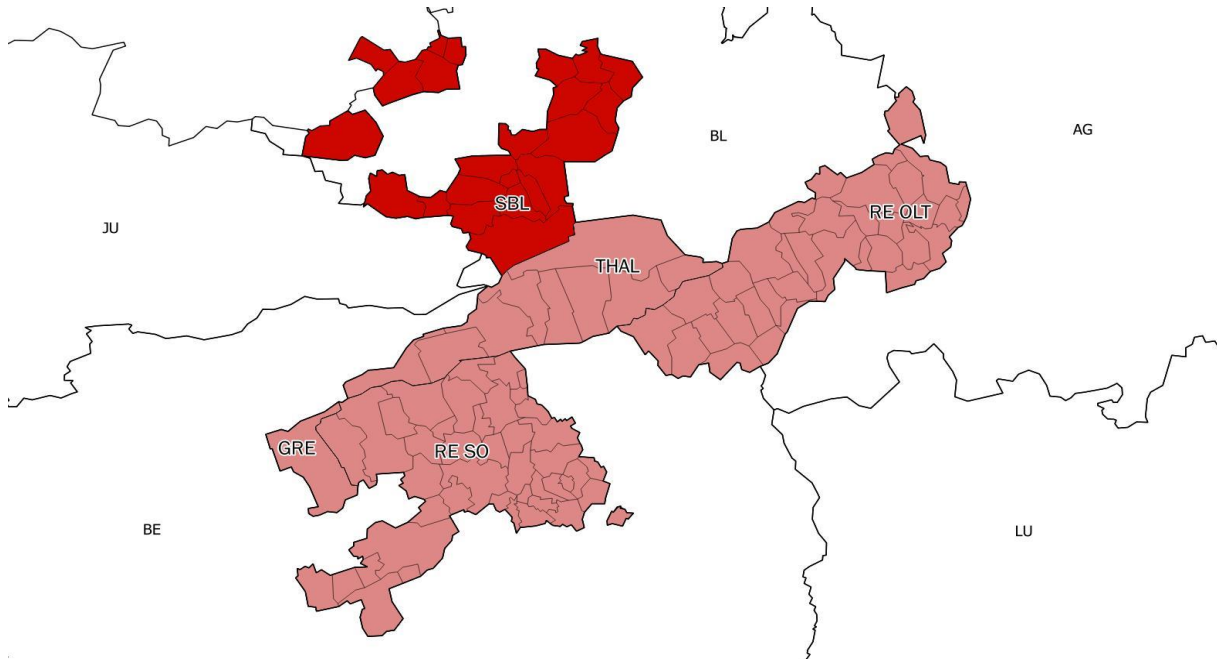

Datenstand: 11.07.2017, in Auftrag der Wirtschaftsförderung des Kantons Solothurn



Bemerkung/Legende:

Bezeichnung	Kürzel	Legende
Region Thal	THAL	Bezirk Thal
Region Solothurn	RE SO	Bezirk Bucheggberg, Lebern, Solothurn, Wasseramt
Schwarzbubenland	SBL	Bezirk Dorneck, Thierstein
Region Olten	RE OLT	Bezirk Olten, Gösgen, Gäu
Stadt Grenchen	GRE	Stadt Grenchen
Bern	BE	Kanton Bern
Basel-Landschaft	BL	Kanton Basel-Landschaft
Jura	JU	Kanton Jura
Aargau	AG	Kanton Aargau
Luzern	LU	Kanton Luzern

Nominales BIP pro Kopf 2016

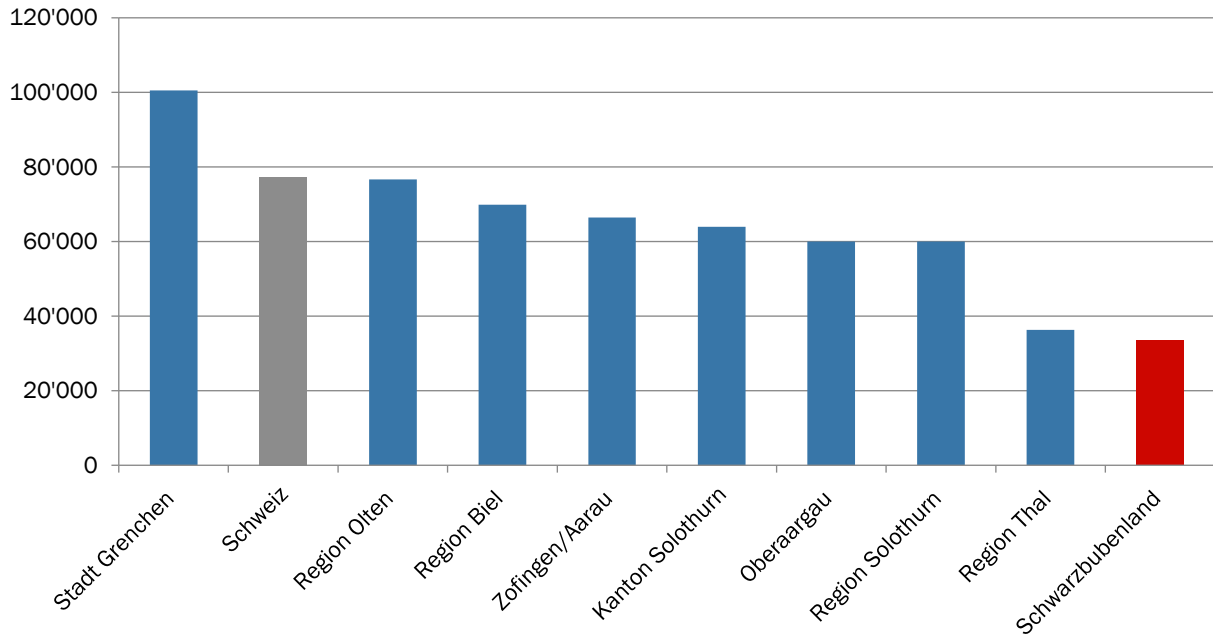

Reales BIP Wachstum in den letzten Jahren

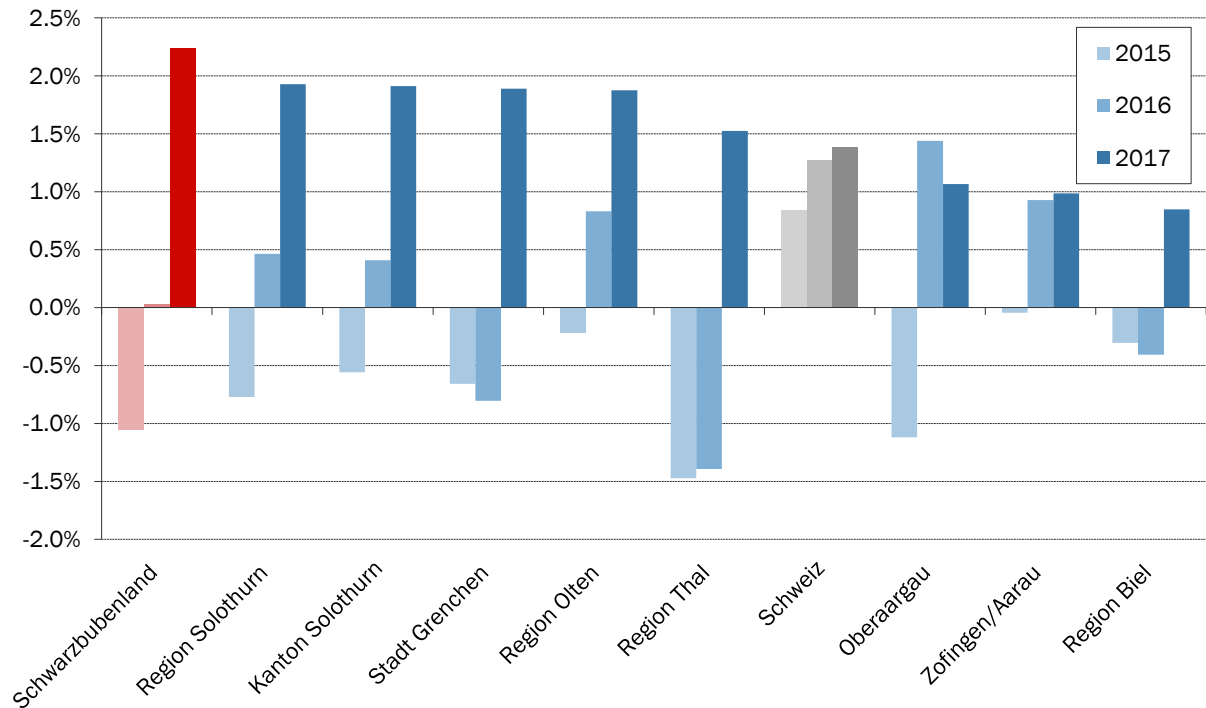

Reales BIP Wachstum: Trend und Prognose

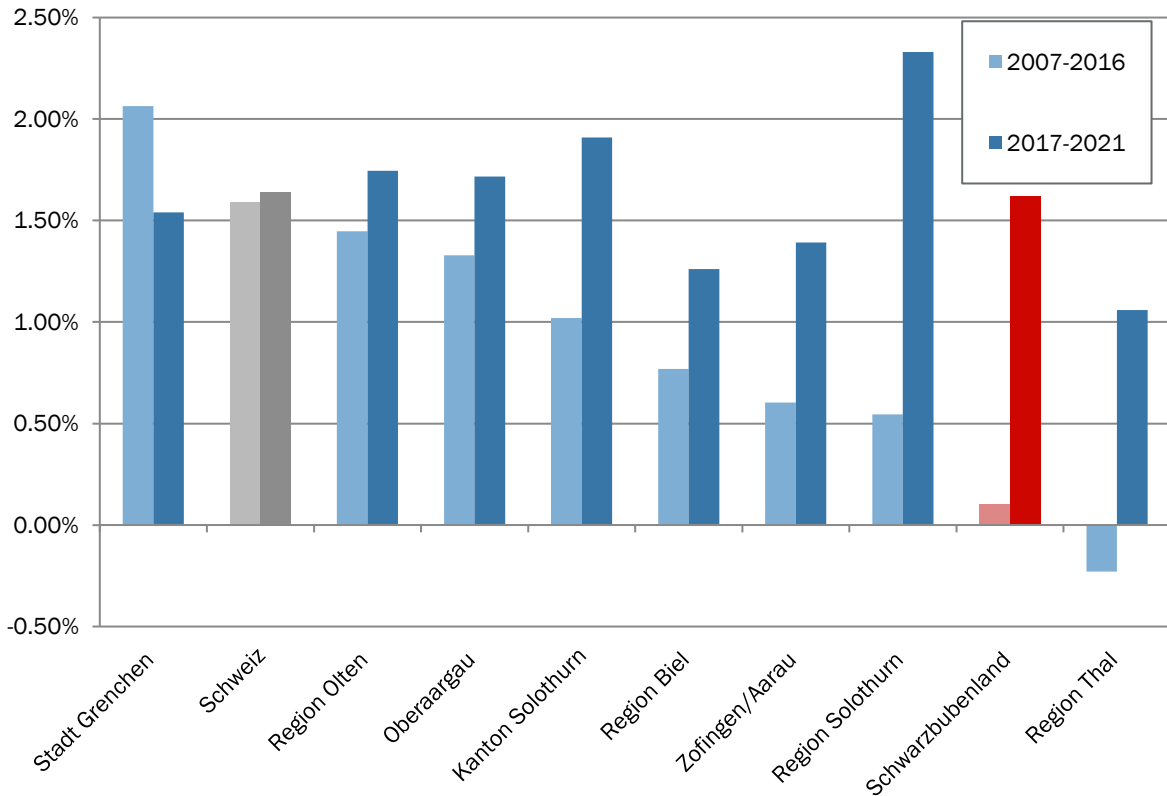

Beschäftigtenwachstum in den letzten Jahren (Vollzeitäquivalente)

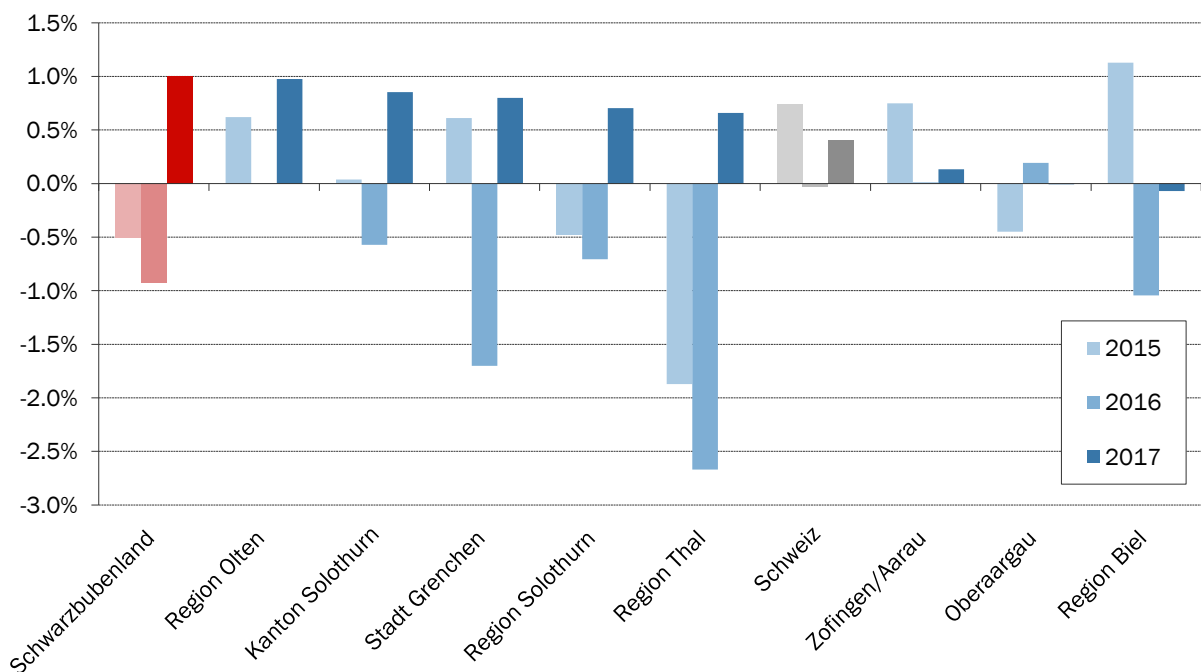

Beschäftigtenwachstum: Trend und Prognose Vollzeitäquivalente

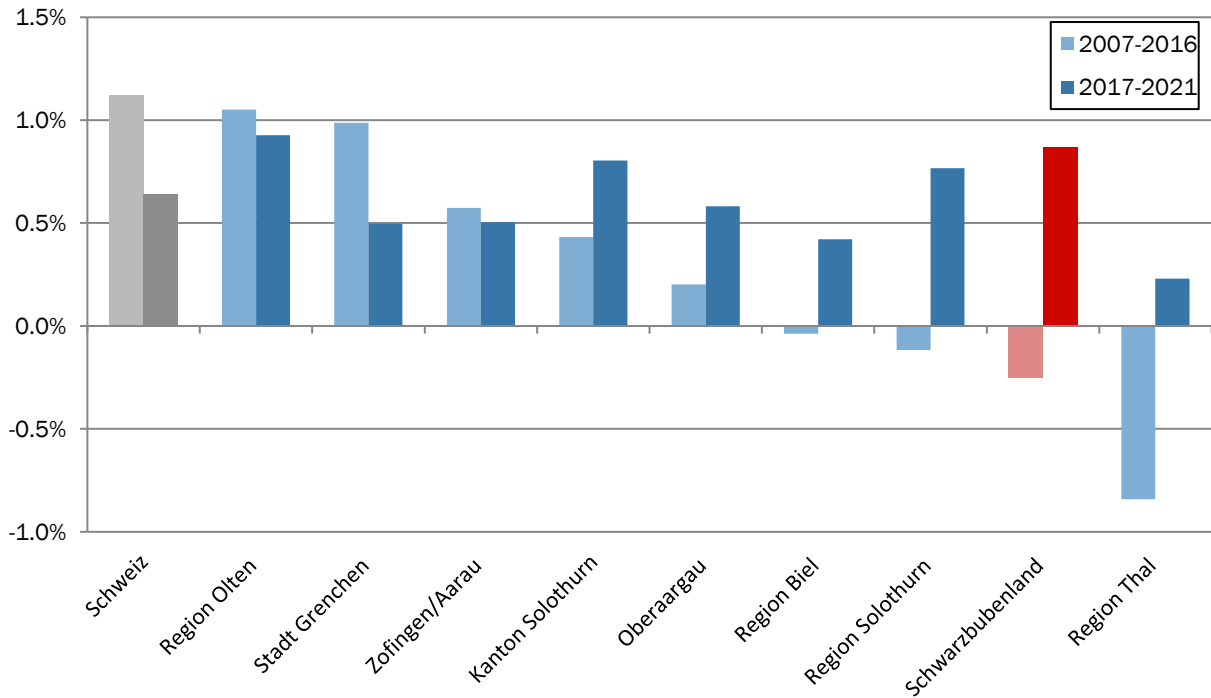

Bevölkerungsentwicklung seit 2007

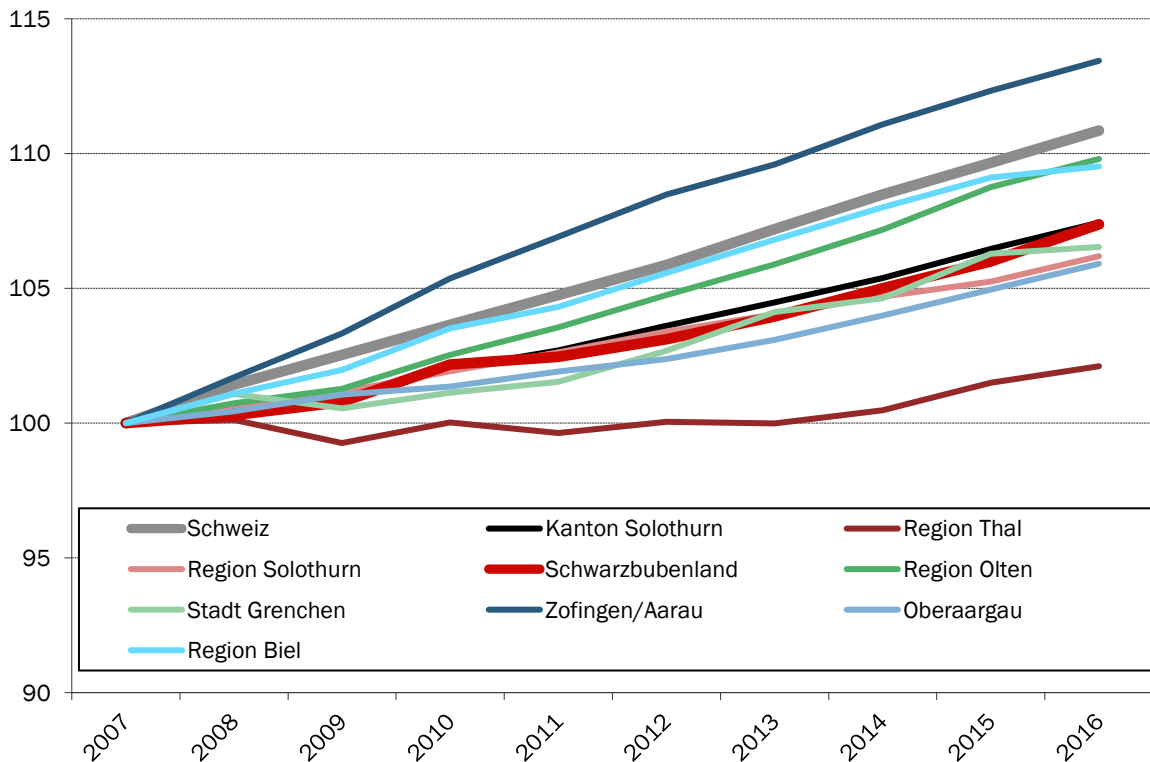

schwarzbubenland

region | wirtschaft | tourismus | kultur

Nominaler Wertschöpfungsanteil der Sektoren 2016

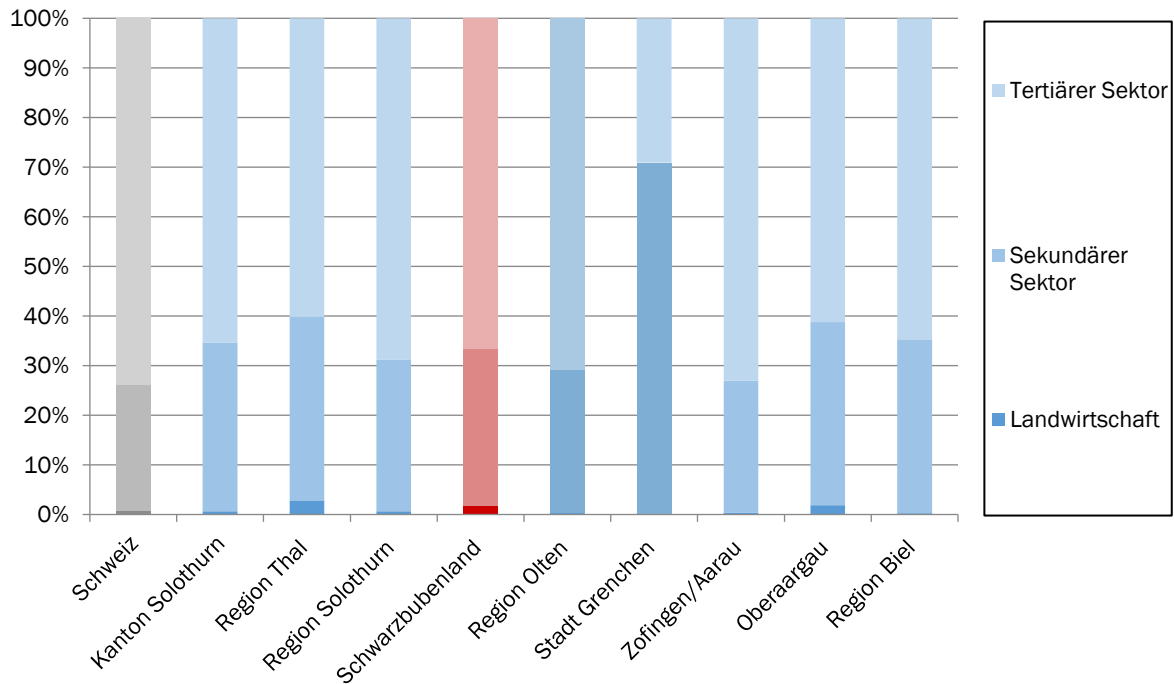

Beschäftigtenanteil der Sektoren 2016 (Vollzeitäquivalent)

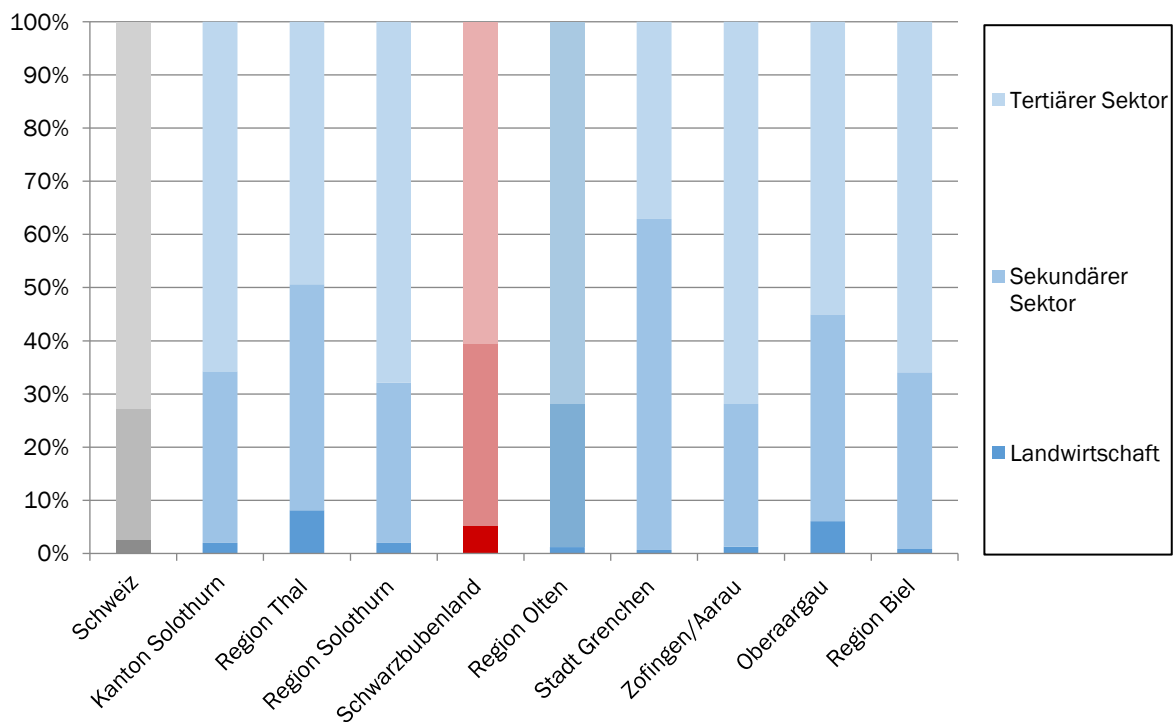

Beschäftigte (Vollzeitäquivalent) im zweiten Sektor 2016

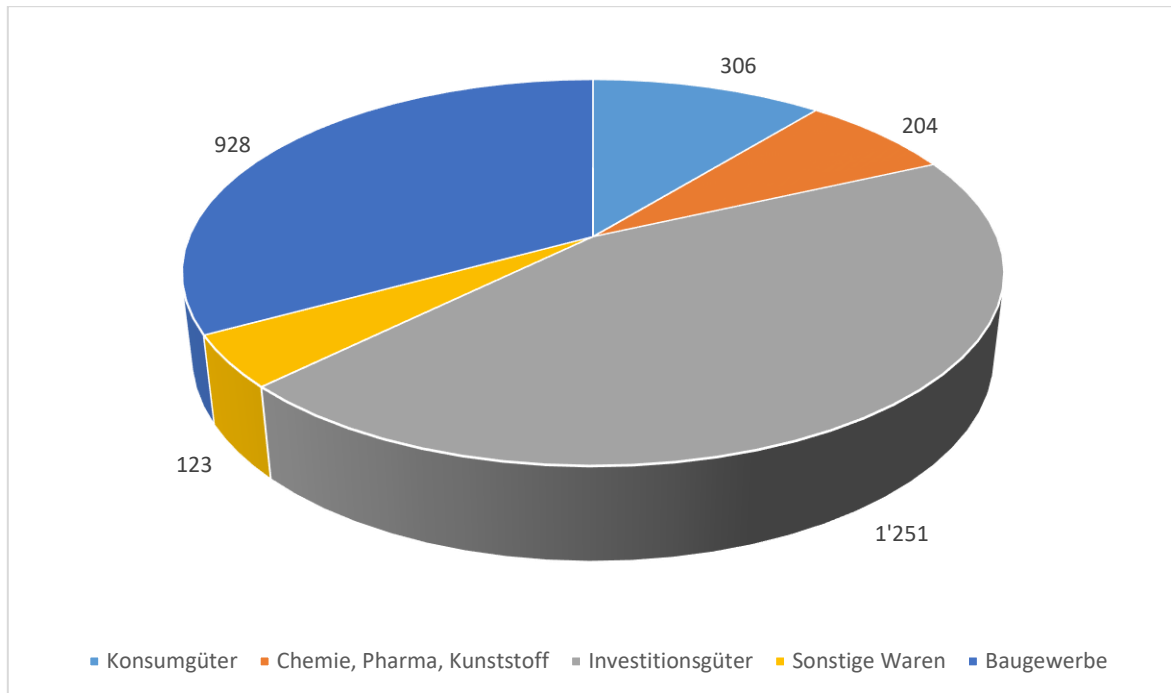

Beschäftigte (Vollzeitäquivalent) im tertiären Sektor 2016

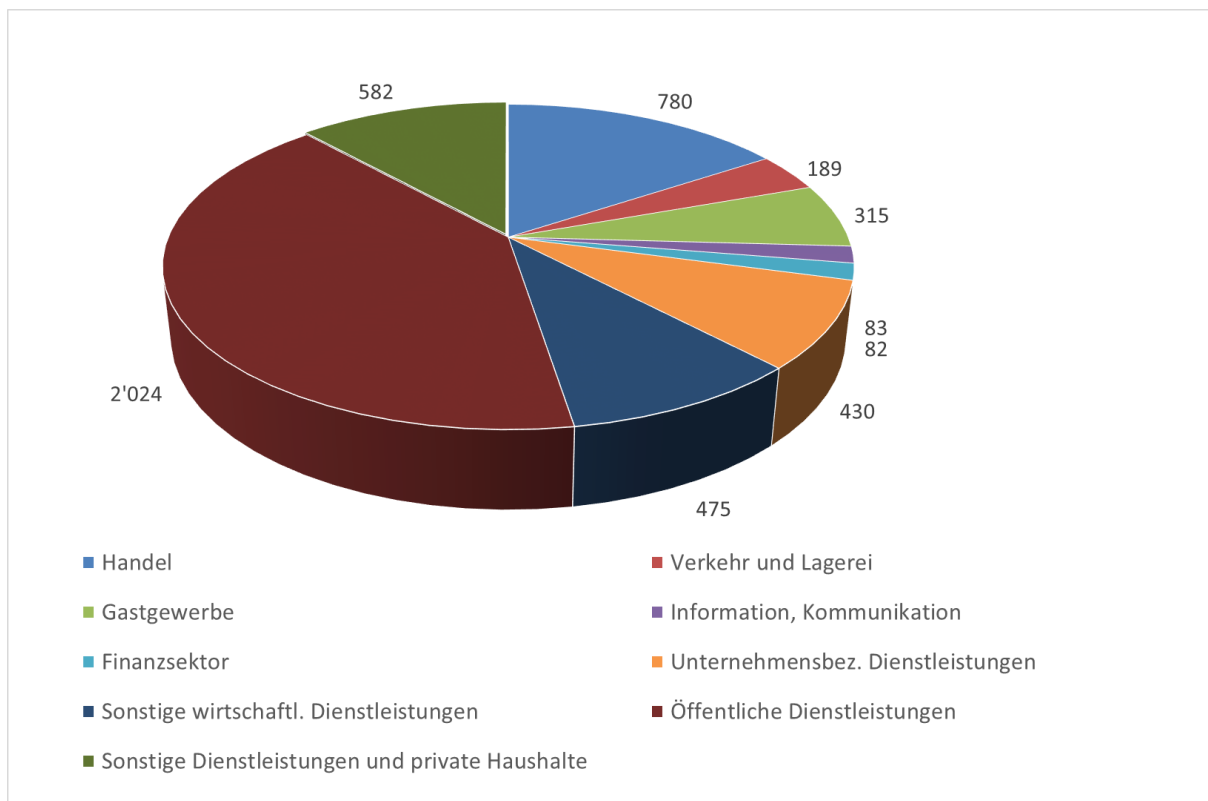

Standortquotienten Schwarzbubenland (Wertschöpfungsanteil im Verhältnis zur Schweiz 2016)

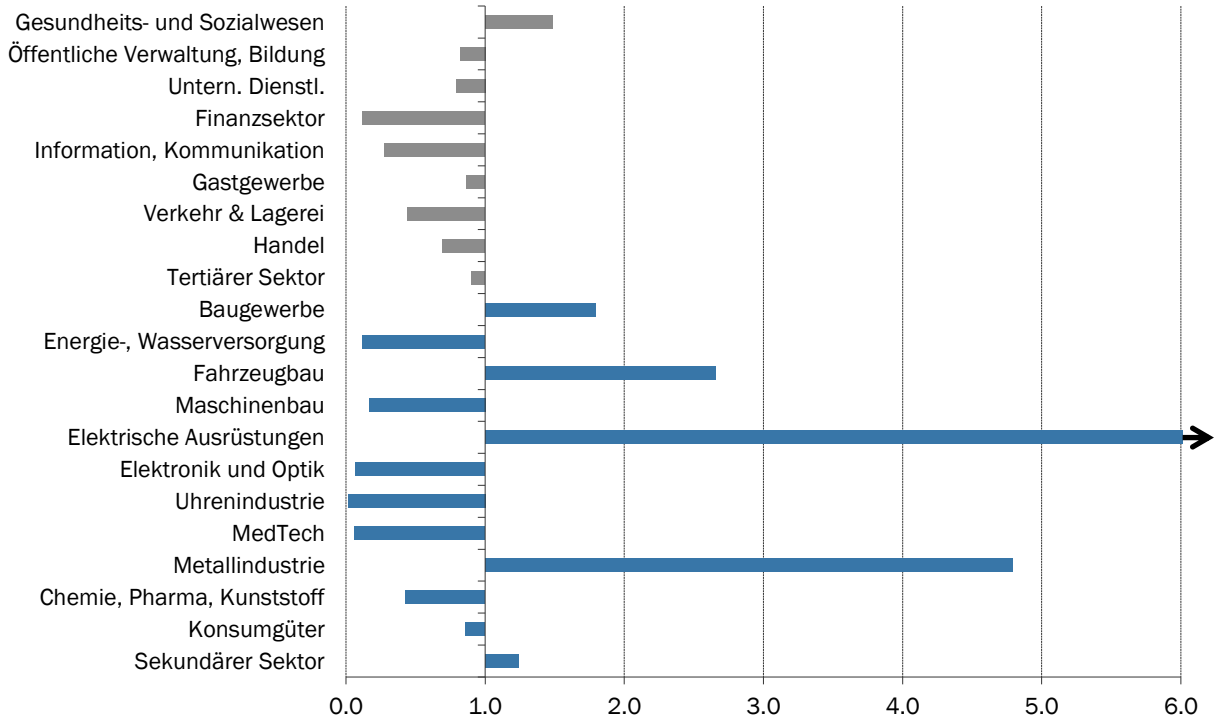

Wachstumsbeiträge der Schlüsselbranchen 2012 – 2016 (Jahresdurchschnitt)

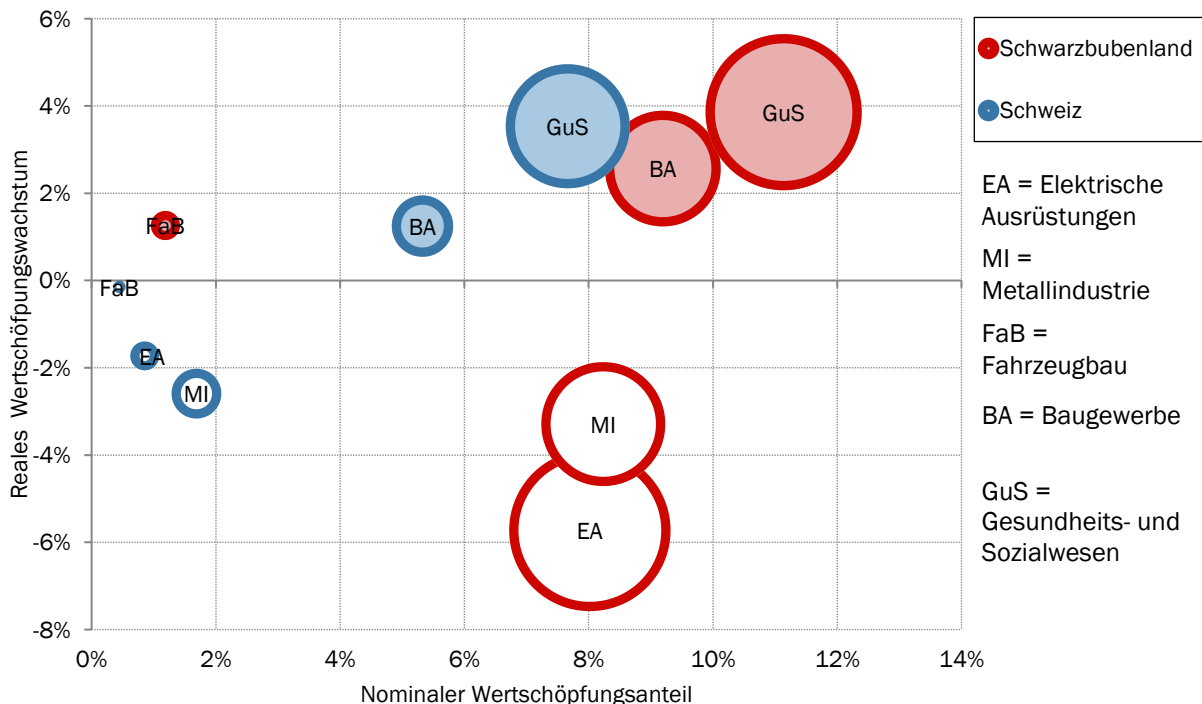

Wachstumsbeiträge der Schlüsselbranchen, Prognose 2017 – 2021 (Jahresdurchschnitt)

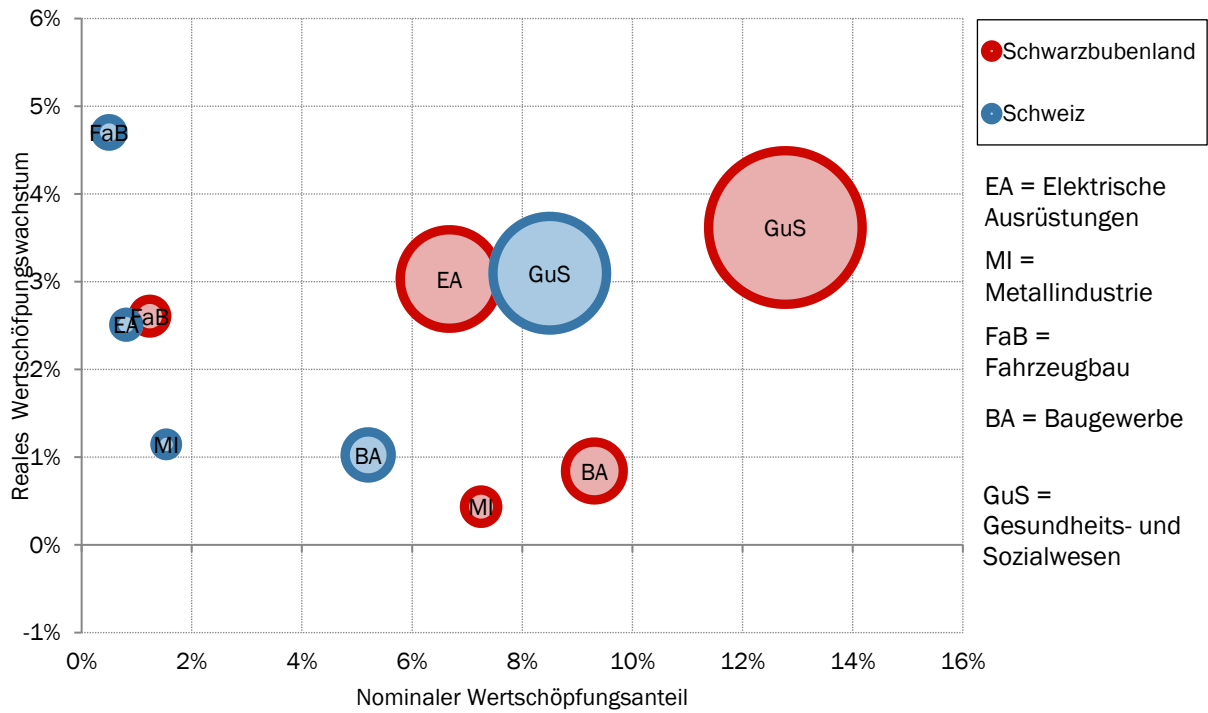

Standortfaktoren: Ausbildung, Durchschnitt 2010 – 2014

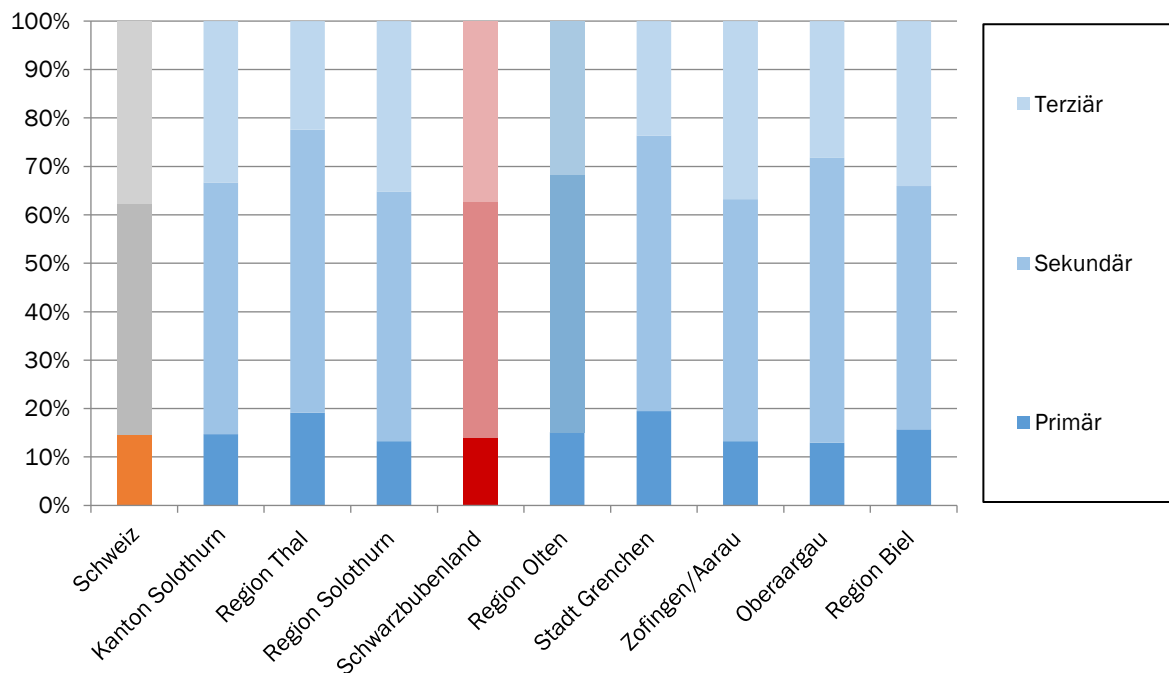

Standortfaktoren: Kontinentale Erreichbarkeit 2014

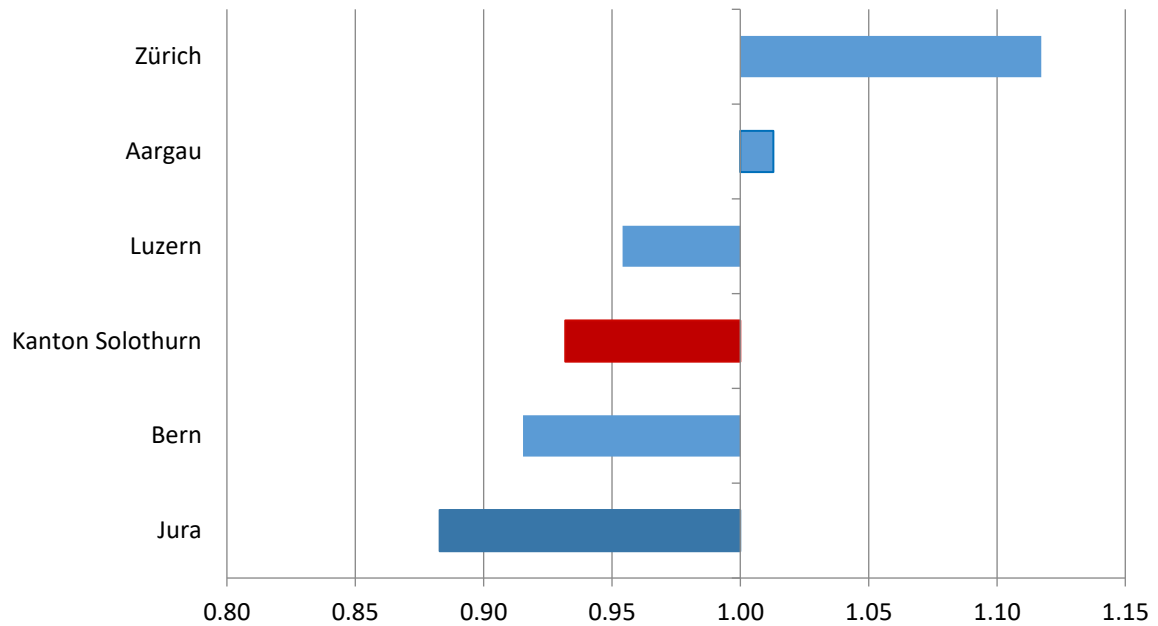

Standortfaktoren: Regionale Erreichbarkeit 2014

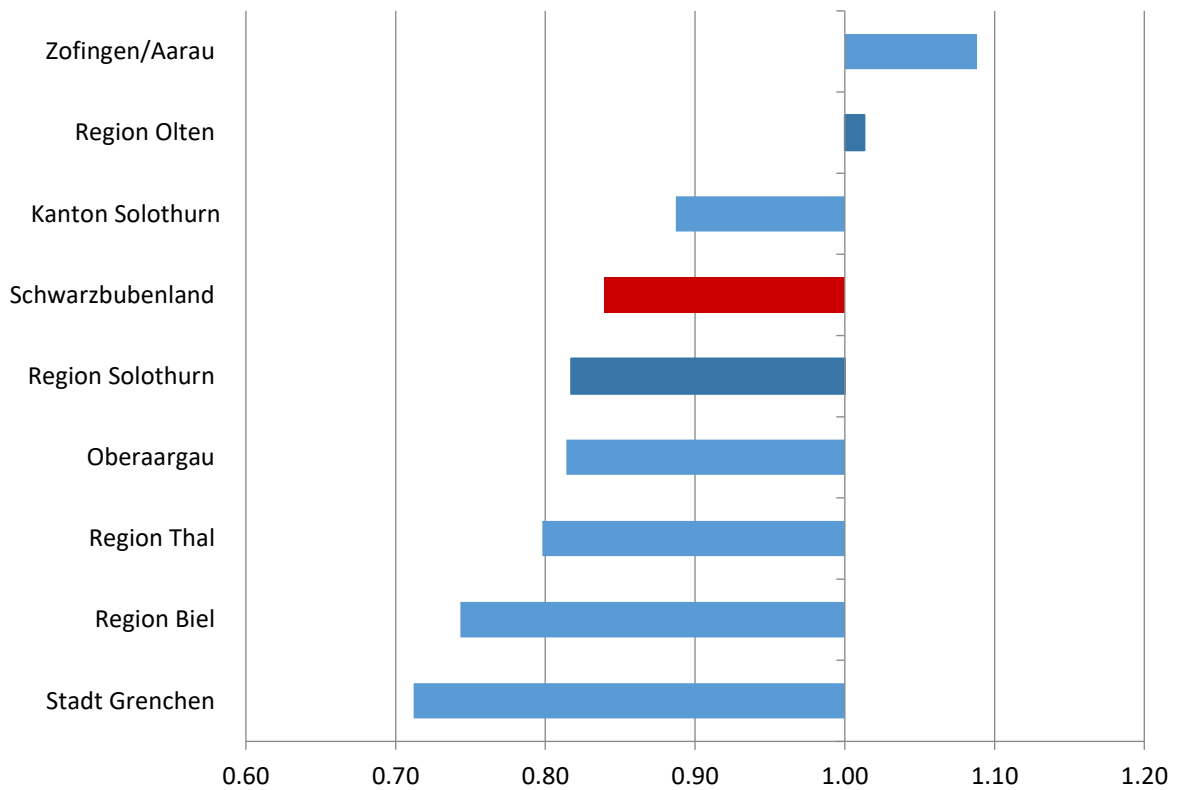

schwarzbubenland

region | wirtschaft | tourismus | kultur

Standortfaktoren: Besteuerung 2016

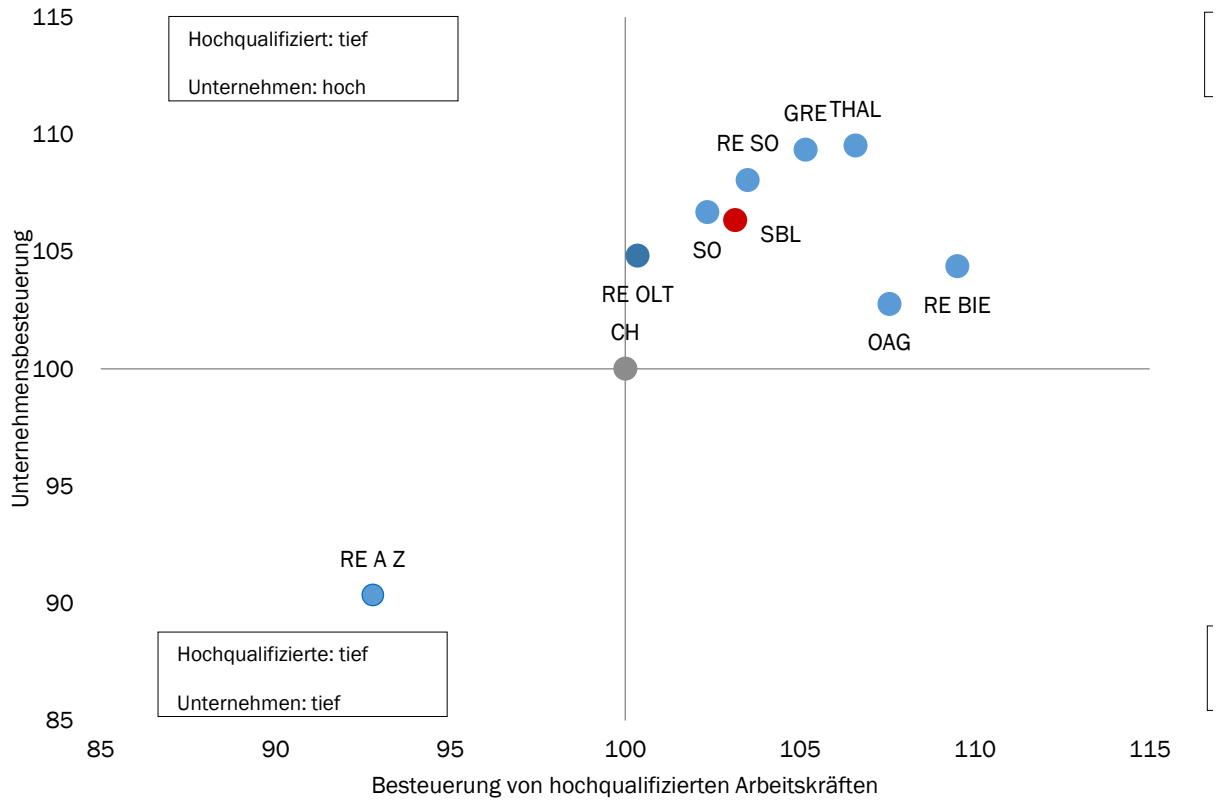

Standortfaktoren: Patente (Patente pro Mio. Bevölkerung)

