

## Wirtschaftsdaten der BAK Economics AG

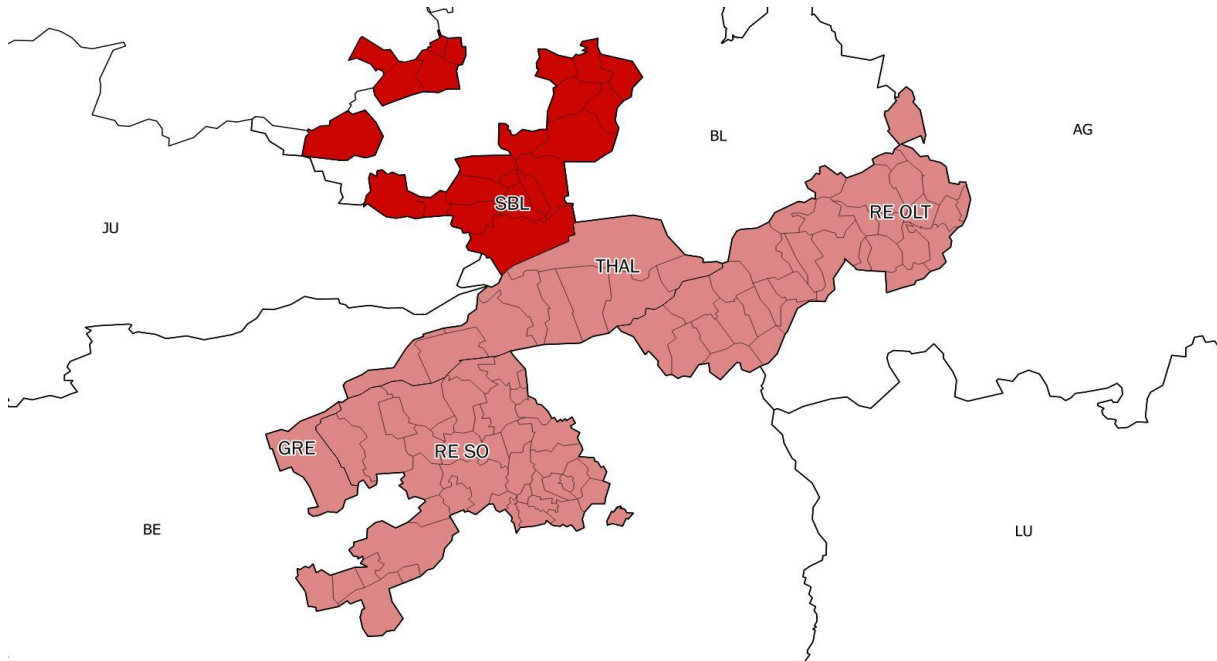

Datenstand: 25.02.2019, in Auftrag der Wirtschaftsförderung des Kantons Solothurn



### Bemerkung/Legende:

Bezeichnung	Kürzel	Legende
Region Thal	THAL	Bezirk Thal
Region Solothurn	RE SO	Bezirk Bucheggberg, Lebern, Solothurn, Wasseramt
Schwarzbubenland	SBL	Bezirk Dorneck, Thierstein
Region Olten	RE OLT	Bezirk Olten, Gösgen, Gäu
Stadt Grenchen	GRE	Stadt Grenchen
Bern	BE	Kanton Bern
Basel-Landschaft	BL	Kanton Basel-Landschaft
Jura	JU	Kanton Jura
Aargau	AG	Kanton Aargau
Luzern	LU	Kanton Luzern

## Nominales BIP pro Kopf 2018

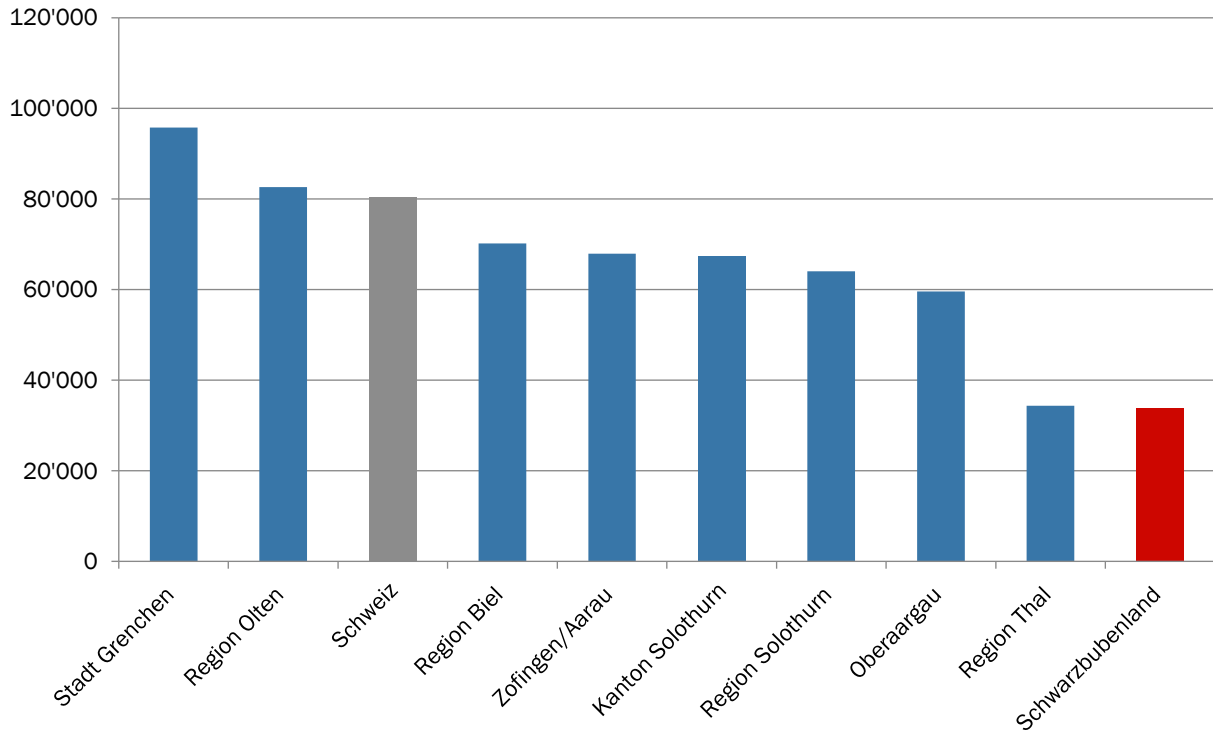

## Reales BIP Wachstum in den letzten Jahren

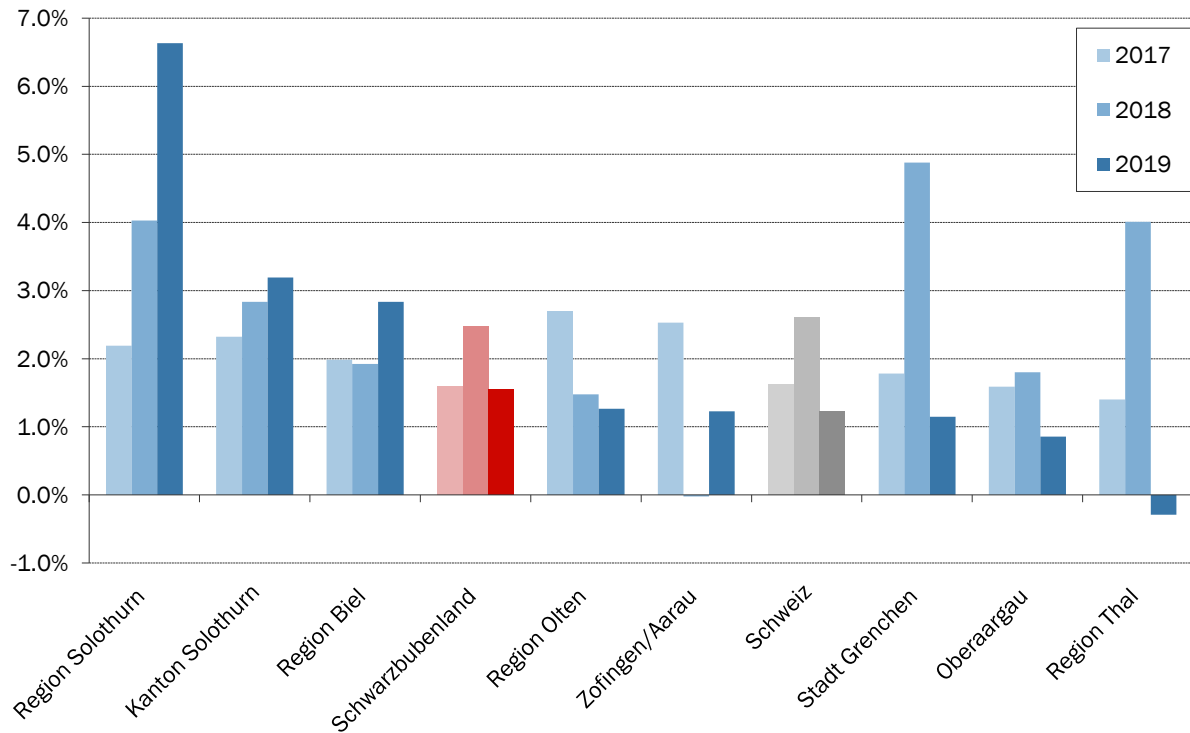

## Reales BIP Wachstum: Trend und Prognose

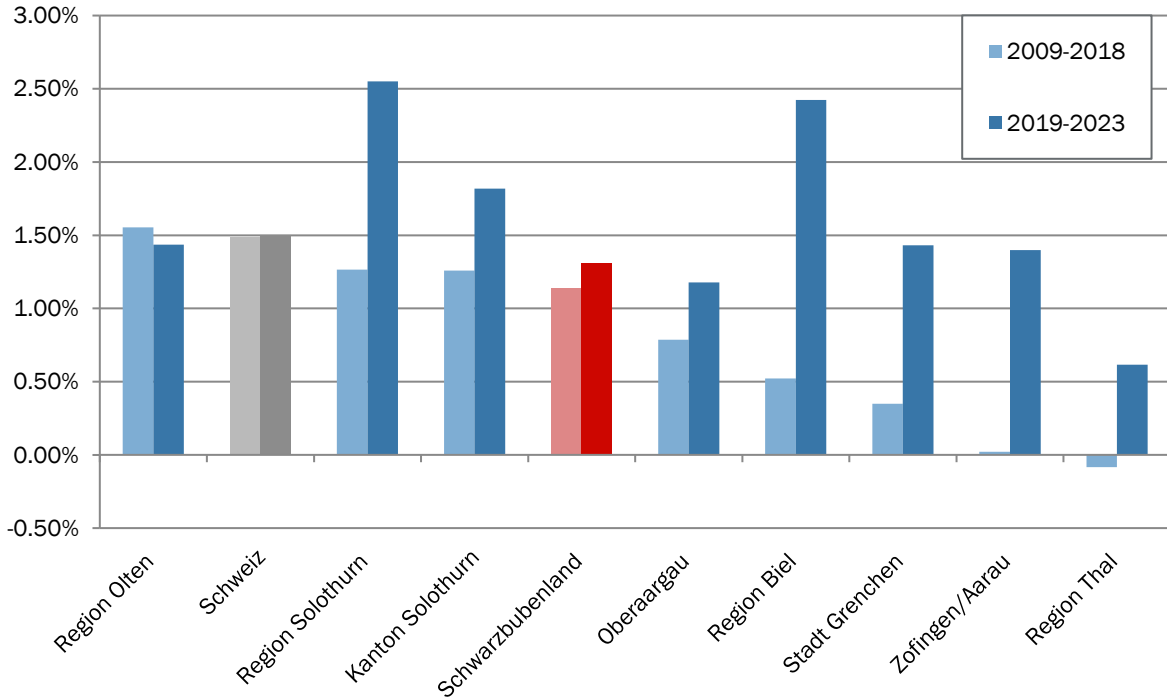

## Beschäftigtenwachstum in den letzten Jahren (Vollzeitäquivalente)

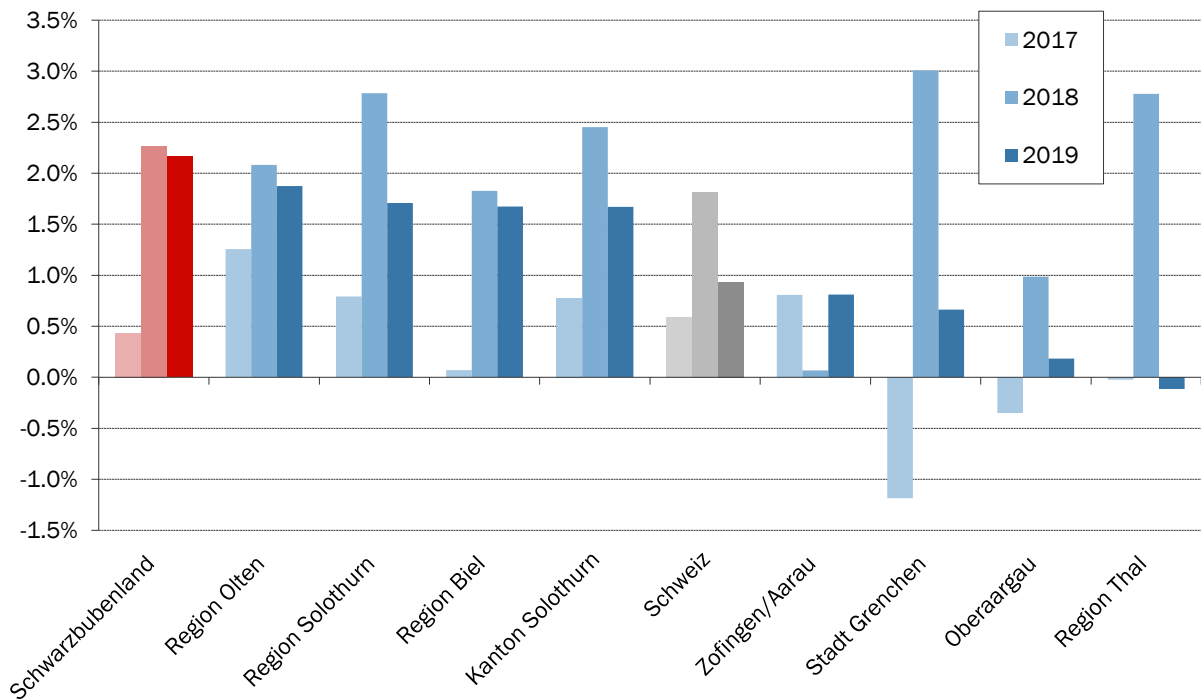

## Beschäftigtenwachstum: Trend und Prognose Vollzeitäquivalente

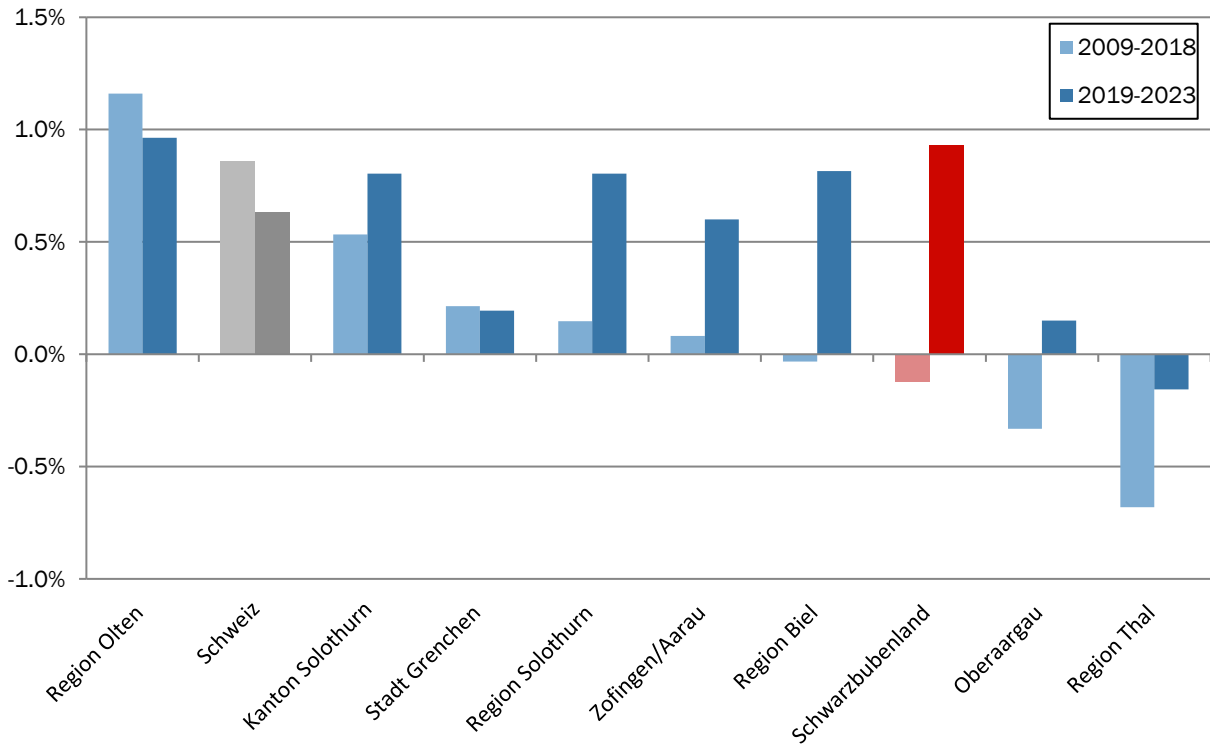

## Bevölkerungsentwicklung seit 2007

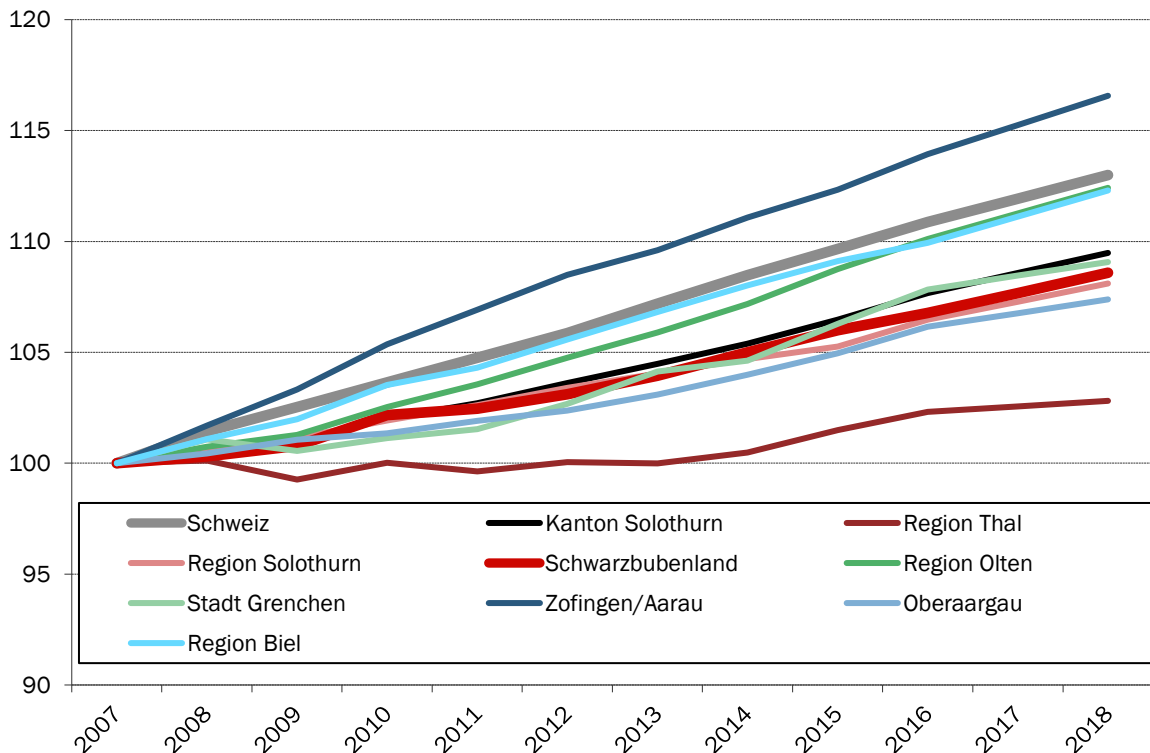

## Bevölkerungsentwicklung Kanton Solothurn seit 2007

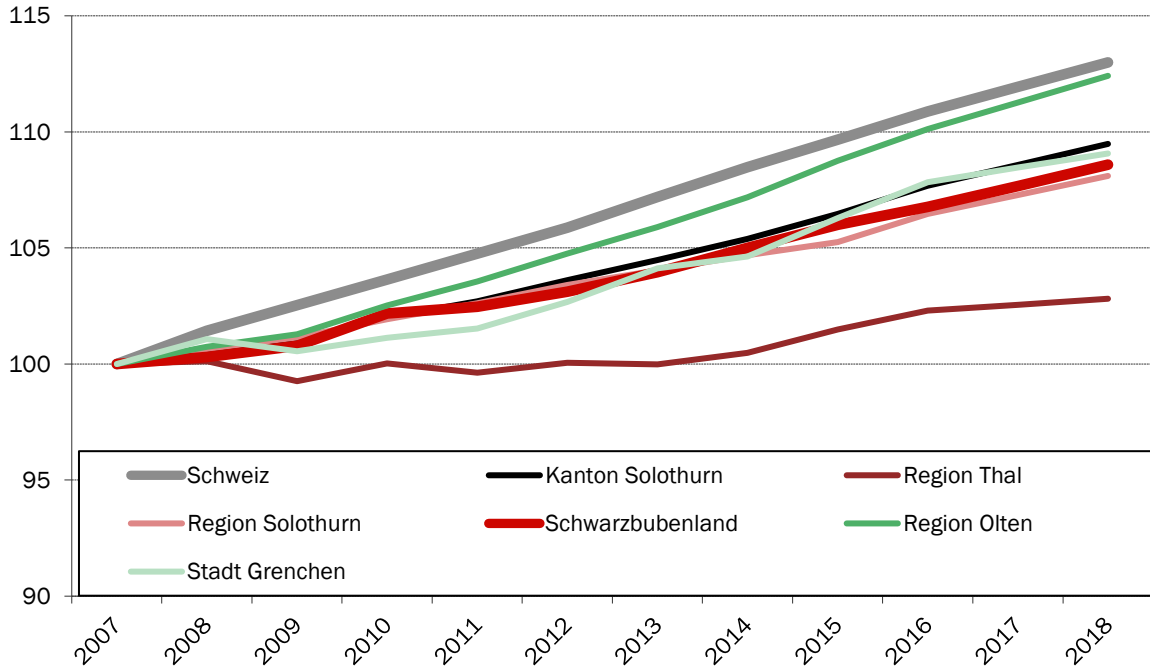

## Nominaler Wertschöpfungsanteil der Sektoren 2018

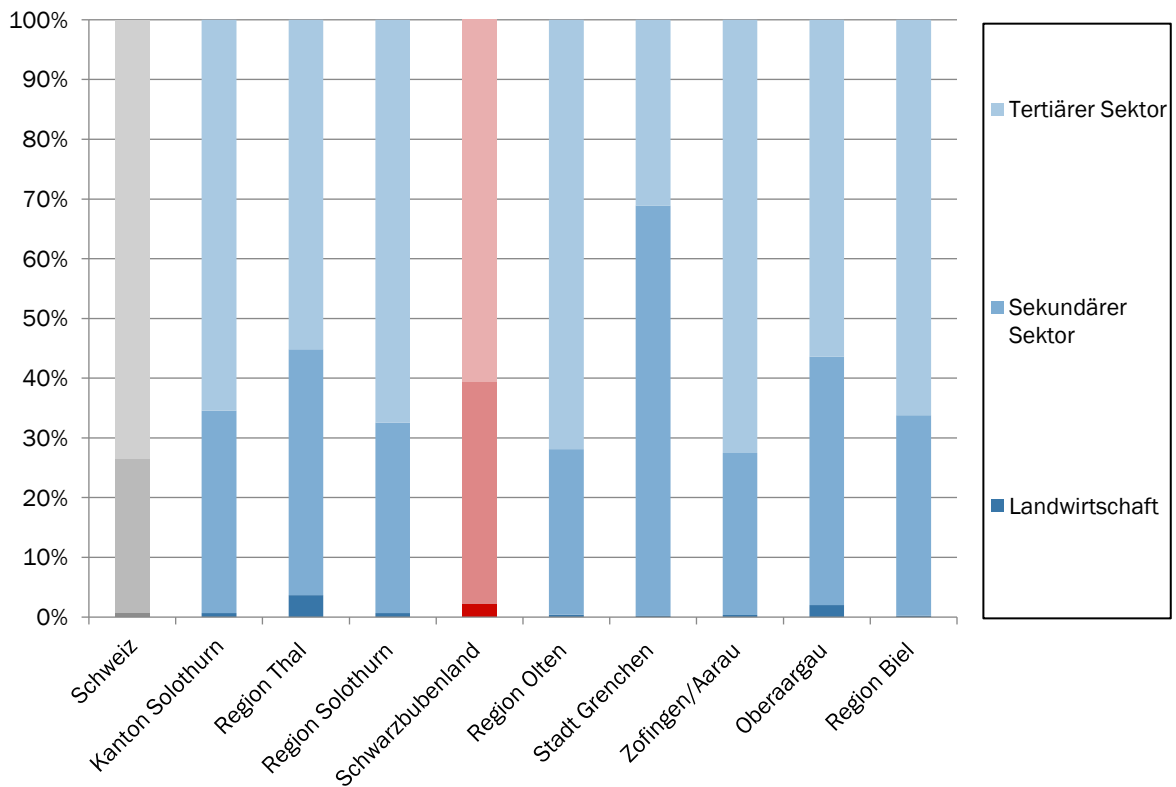

# schwarzbubenland

region | wirtschaft | tourismus | kultur

## Beschäftigtenanteil der Sektoren 2018 (Vollzeitäquivalent)

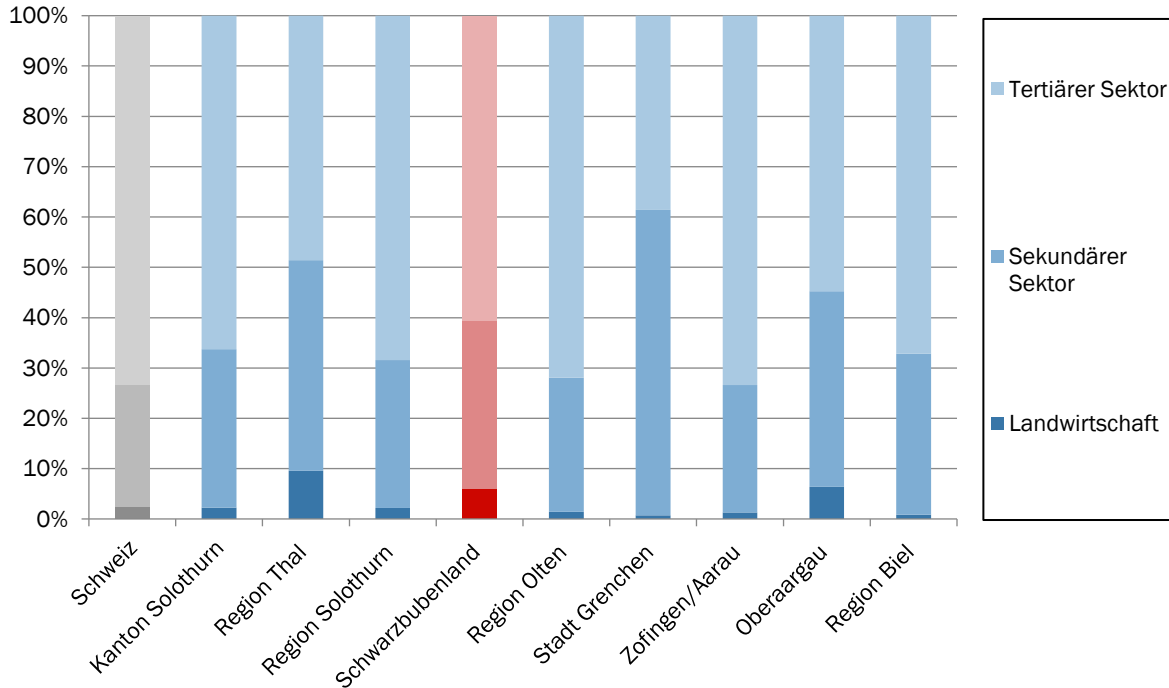

## Standortquotienten Schwarzbubenland (Wertschöpfungsanteil im Verhältnis zur Schweiz 2018)

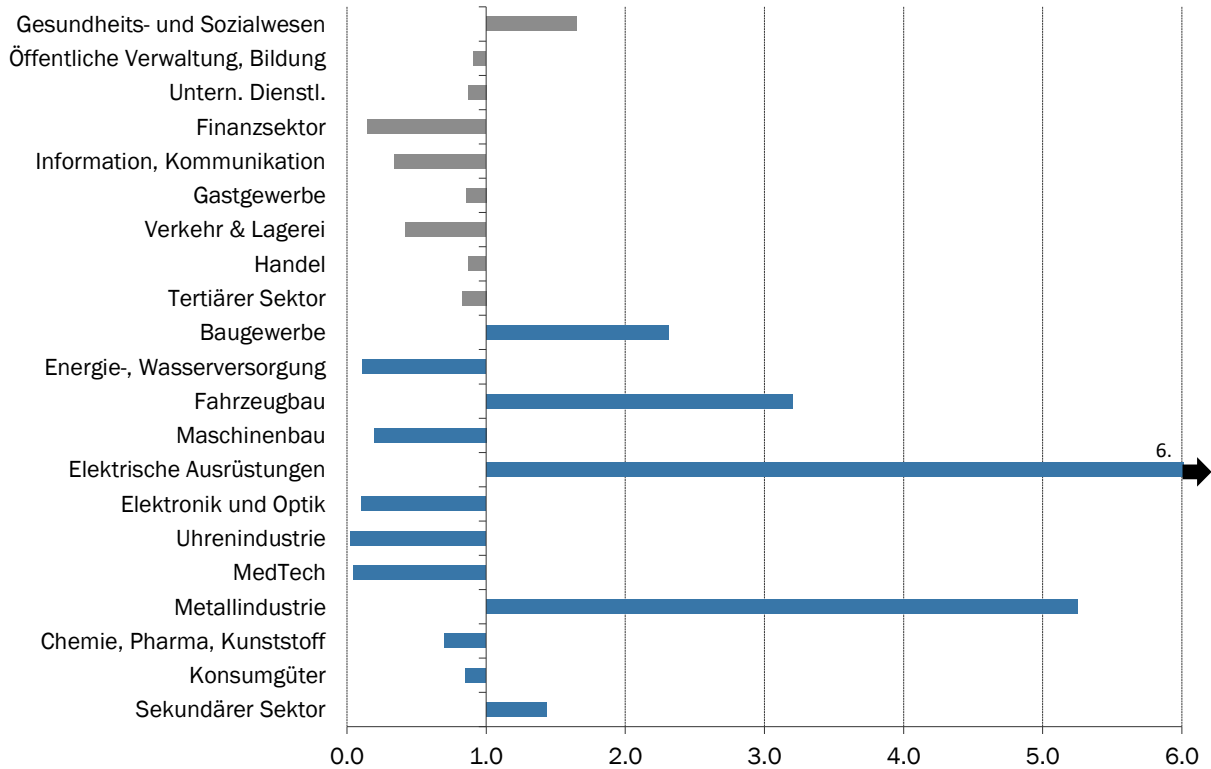

## Wachstumsbeiträge der Schlüsselbranchen 2014 – 2018 (Jahresdurchschnitt)

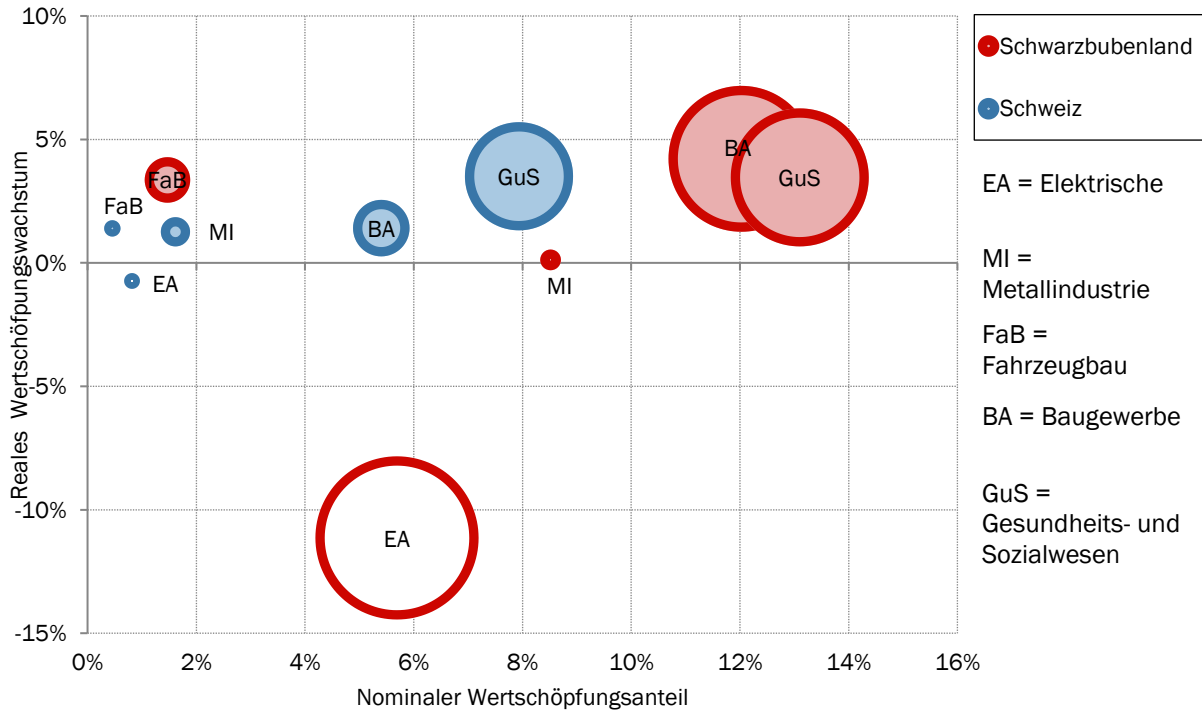

## Wachstumsbeiträge der Schlüsselbranchen, Prognose 2019 – 2023 (Jahresdurchschnitt)

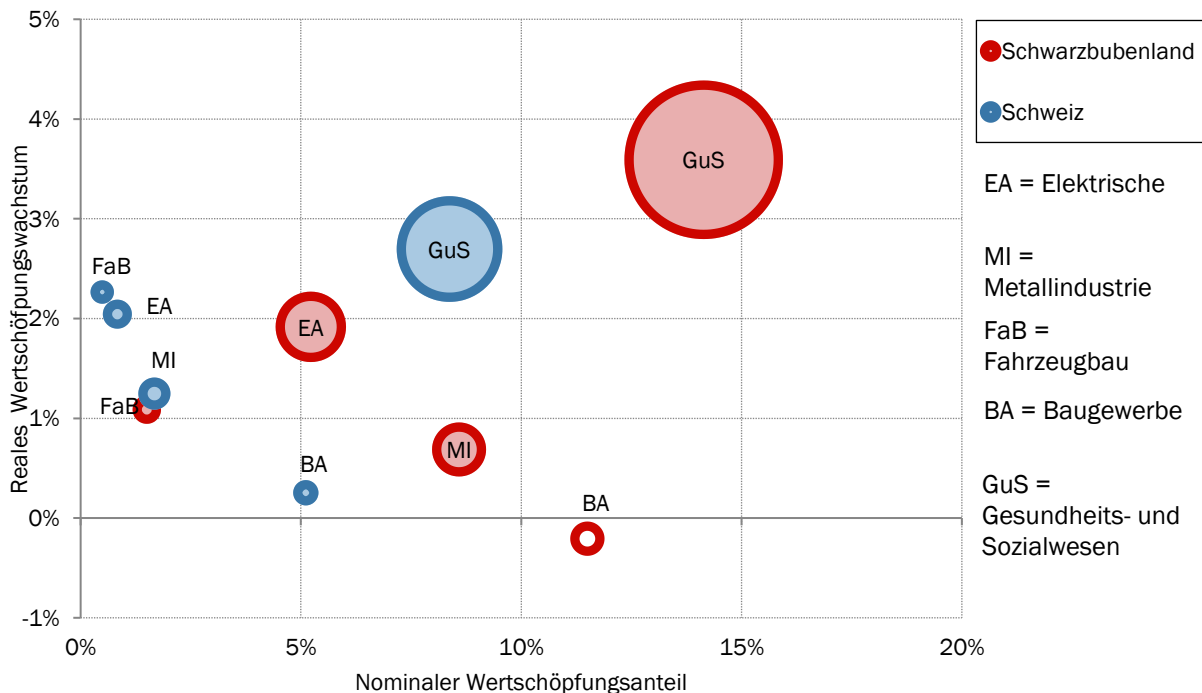

## Standortfaktoren: Ausbildung, Durchschnitt 2010 – 2016

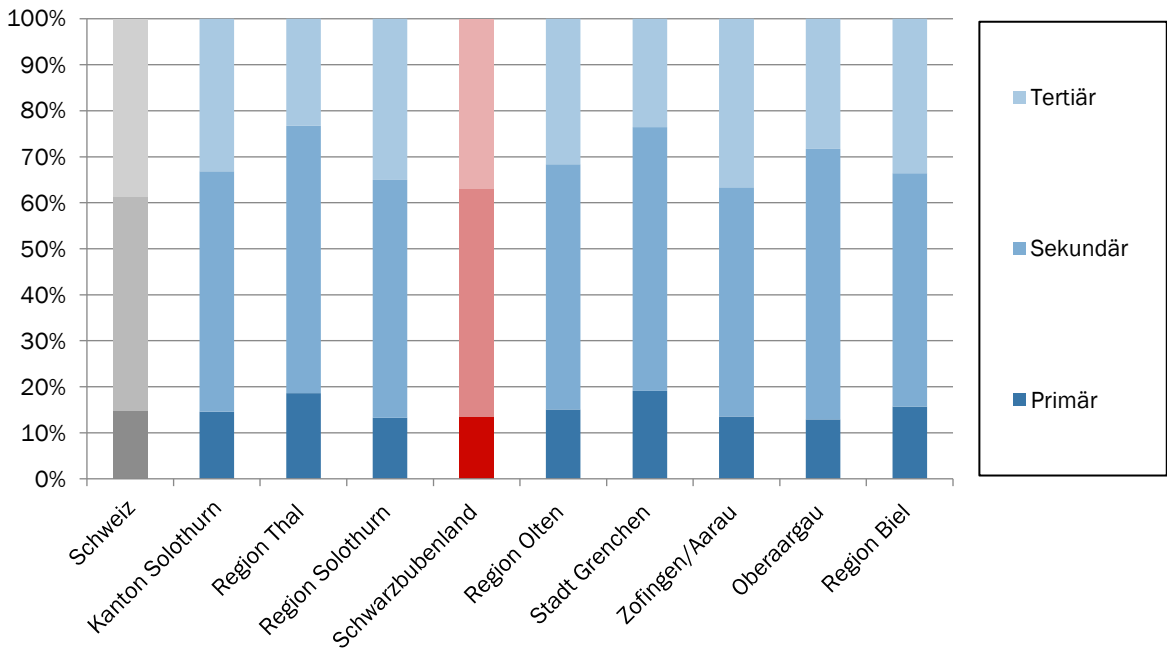

## Standortfaktoren: Kontinentale Erreichbarkeit 2016

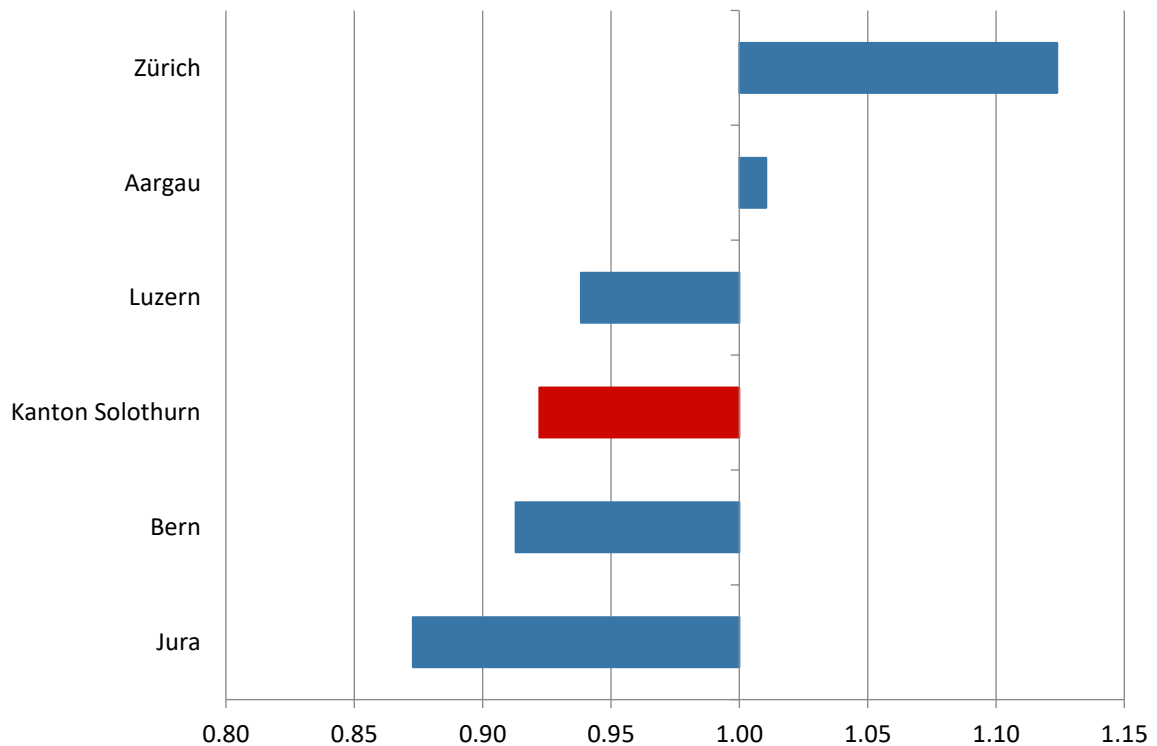



## Standortfaktoren: Regionale Erreichbarkeit 2018

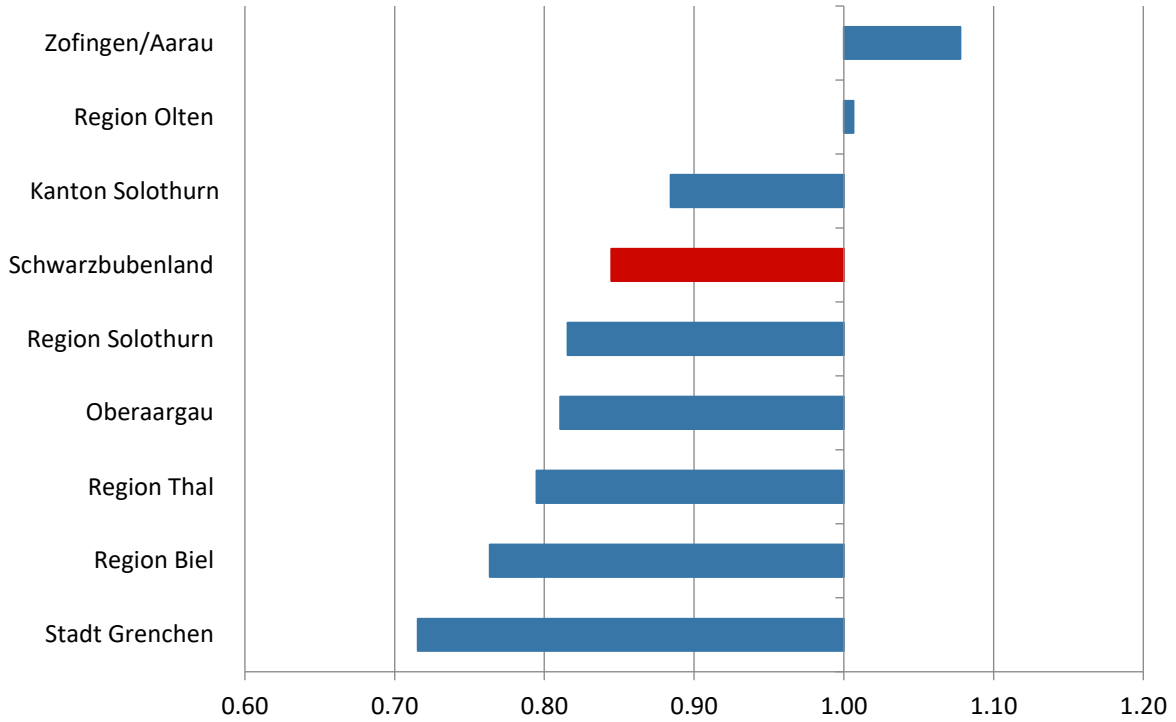

## Standortfaktoren: Besteuerung 2016

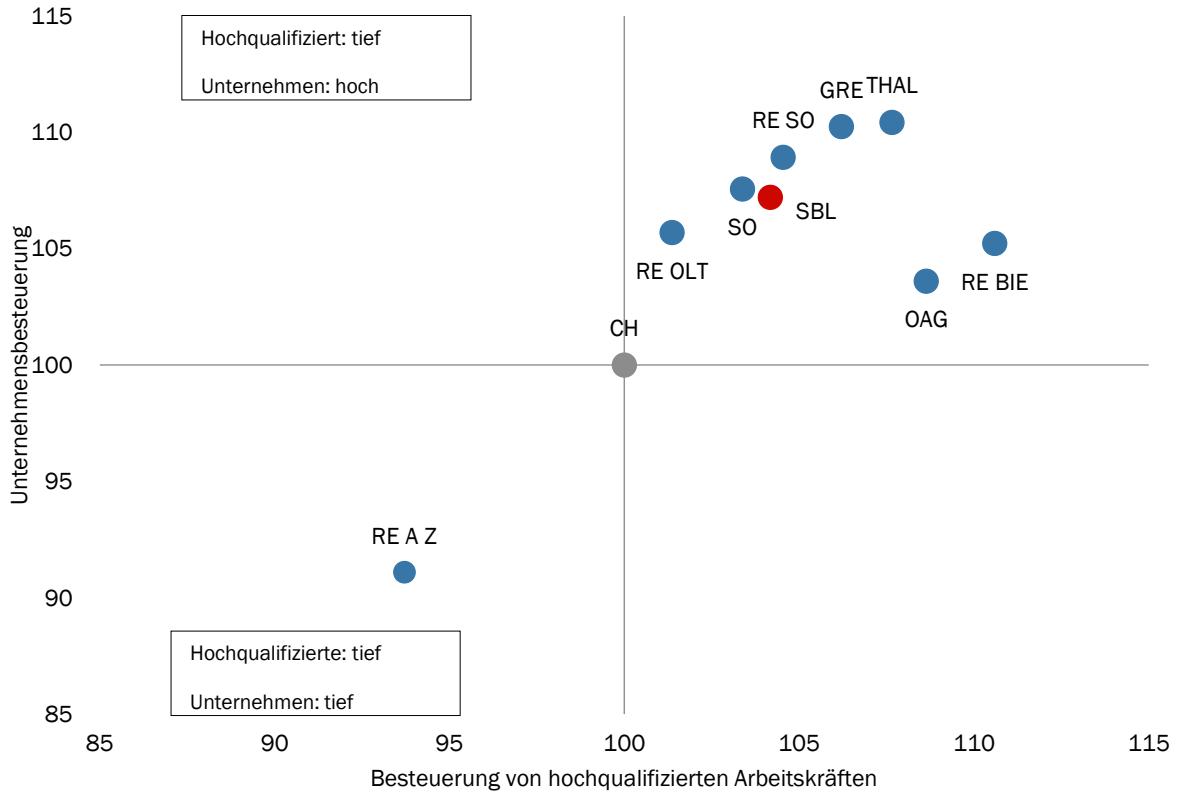

## Standortfaktoren: Patente (Patente pro Mio. Bevölkerung)

